# DEPARTAMENTO DE COPAN

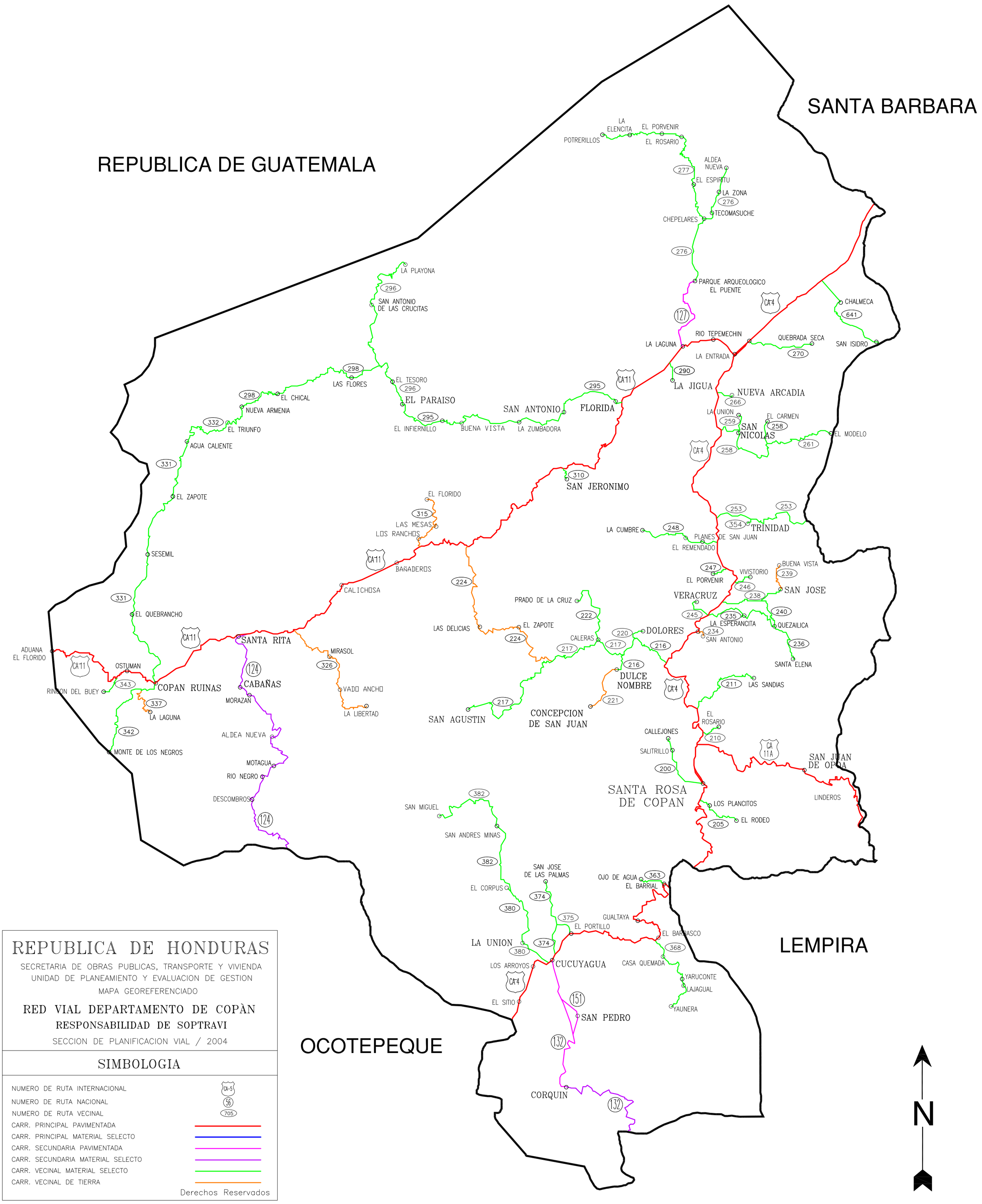


## REPUBLICA DE HONDURAS

SECRETARIA DE OBRAS PUBLICAS, TRANSPORTE Y VIVIENDA
UNIDAD DE PLANEAMIENTO Y EVALUACION DE GESTION
MAPA GEOREFERENCIADO

**RED VIAL DEPARTAMENTO DE COPÀN**

**RESPONSABILIDAD DE SOPTRAVI**

SECCION DE PLANIFICACION VIAL / 2004

### SIMBOLOGIA

- NUMERO DE RUTA INTERNACIONAL — CA-5
- NUMERO DE RUTA NACIONAL — 56
- NUMERO DE RUTA VECINAL — 705
- CARR. PRINCIPAL PAVIMENTADA
- CARR. PRINCIPAL MATERIAL SELECTO
- CARR. SECUNDARIA PAVIMENTADA
- CARR. SECUNDARIA MATERIAL SELECTO
- CARR. VECINAL MATERIAL SELECTO
- CARR. VECINAL DE TIERRA

Derechos Reservados